Bildung für Nachhaltige Entwicklung
Netzwerk
Re*Source* BNE

WERK STATT N PROJEKT 2012
Ausgezeichnet durch den NACHHALTIGKEITSRAT

Workhops für Schulen und Betriebsbesuche

Projektzusammenfassung

„Hinter die Kulissen“ der Börse schauen und zum Beipiel in Workshops aktiv dabei zu sein bei Wiederverwendung, Recycling.

Der Grundstein für die Konzeption der Workshops wurde im Rahmen des Projekts „Bildung für Nachhaltige Entwicklung“ (BNE) gelegt, seinerzeit gefördert vom Bundesbildungsministerium.

Darum geht´s - Das Projekt

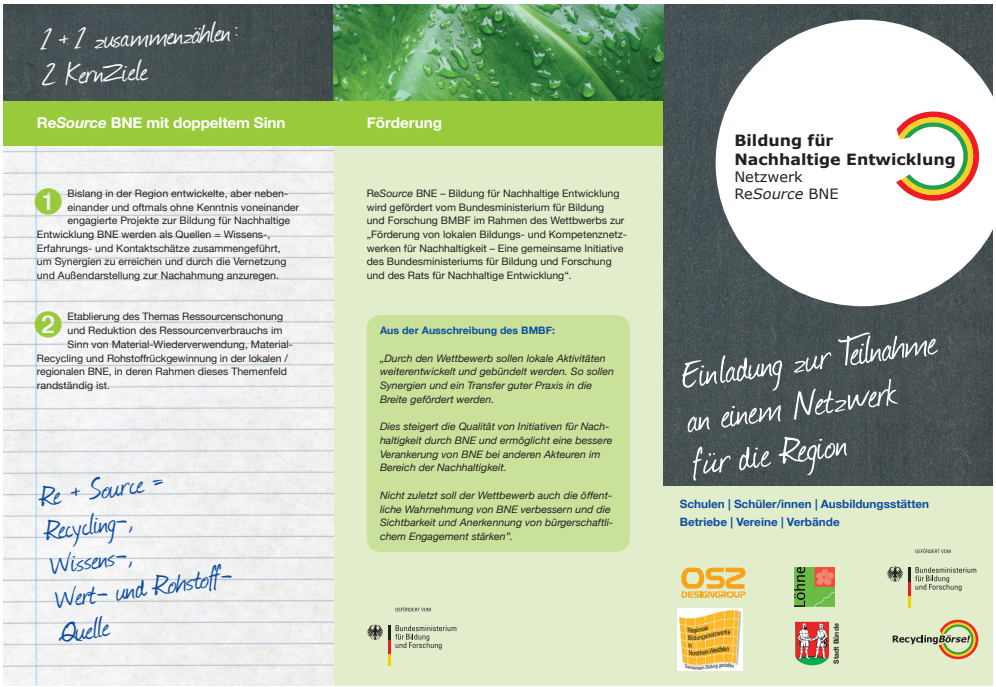

Re*Source* - Bildung für Nachhaltige Entwicklung BNE wird getragen von der Recycling*Börse!* / Arbeitskreis Recycling e.V., der Stadt Löhne / Umweltberatung, der Stadt Bünde / Umweltberatung, der OS2-Designgroup (Herford) und organisatorisch unterstützt vom Bildungsbüro des Kreises Herford.

Ziel ist der Aufbau eines Netzwerks für Projekte zur Bildung für Nachhaltige Entwicklung (BNE): Gesucht sind u.a. bislang in der Region entwickelte und engagierte Projekte zur Bildung für Nachhaltige Entwicklung BNE, um diese hier in einer „Projektdatenbank“ darzustellen und sie als „Quellen“ = Wissens-, Erfahrungs- und Kontaktschätze zur Nachahmung und zum gegenseitigen Informationsaustausch zu empfehlen. Gefragt sind BNE-Projekte von Schulen, Vereinen, Institutionen und Betrieben (letztere besonders als „Lernorte“ mit einem Schwerpunkt auf Ressourcenschutz und Recycling).

Das Projekt ReSource BNE ist eines von bundesweit 32 Projekten, das 2013 im Rahmen des Wettbewerbs zur „Förderung von lokalen Bildungs- und Kompetenznetzwerken für Nachhaltigkeit – Eine gemeinsame Initiative des Bundesministeriums für Bildung und Forschung und des Rats für Nachhaltige Entwicklung“ ausgewählt wurde.